

Продавец ООО «АБ ФИТНЕС»
630052, г. Новосибирск, ул. Толмачевское шоссе, 33/1
тел.: 8-800-775-09-39, 7913-912-09-36

sale@abfitness.ru

Шведская стенка

ПАСПОРТ

АКС-714.00.00 ПС

(по каталогу S714)

2021 г.

Содержание

| | |
|---|----|
| 1. ОБЩИЕ СВЕДЕНИЯ..... | 3 |
| 2. ТЕХНИЧЕСКИЕ ХАРАКТЕРИСТИКИ | 3 |
| 3. УСТРОЙСТВО | 4 |
| 3.1. СОСТАВ ИЗДЕЛИЯ. | 4 |
| 3.2. СВЕДЕНИЯ ПО ПРИМЕНЯЕМЫМ МАТЕРИАЛАМ..... | 4 |
| 4. КОМПЛЕКТНОСТЬ | 5 |
| 5. ТРАНСПОРТИРОВКА И ХРАНЕНИЕ | 8 |
| 6. УТИЛИЗАЦИЯ | 8 |
| 7. ГАРАНТИЙНЫЕ ОБЯЗАТЕЛЬСТВА | 8 |
| 8. ИНСТРУКЦИЯ ПО МОНТАЖУ | 9 |
| 8.1. МЕРЫ БЕЗОПАСНОСТИ..... | 9 |
| 8.2. ПОДГОТОВКА К МОНТАЖУ, ИНСТРУМЕНТЫ И ПРИСПОСОБЛЕНИЯ..... | 9 |
| 8.3. МОНТАЖ И УСТАНОВКА..... | 9 |
| 9. ИНСТРУКЦИЯ ПО БЕЗОПАСНОЙ ЭКСПЛУАТАЦИИ | 11 |
| 10. ИНСТРУКЦИЯ ПО ОСМОТРУ И ПРОВЕРКЕ ПЕРЕД НАЧАЛОМ ЭКСПЛУАТАЦИИ | 11 |
| 11. ИНСТРУКЦИЯ ПО ОСМОТРУ И РЕМОНТУ | 11 |
| 12. СВИДЕТЕЛЬСТВО О ПРИЁМКЕ..... | 12 |
| 13. СВИДЕТЕЛЬСТВО О КОНСЕРВАЦИИ | 12 |
| 14. МЕТКА О ПРОДАЖЕ..... | 12 |
| Учет технического обслуживания | 13 |
| СВЕДЕНИЯ О РЕМОНТЕ | 13 |
| СВЕДЕНИЯ ОБ УЧЕТЕ НЕИСПРАВНОСТЕЙ..... | 13 |

По всем вопросам, связанным с приобретением и надлежащим использованием продукции,
 обращаться в отдел реализации компании ООО «АБ ФИТНЕС»
 630052, г. Новосибирск, ул. Толмачевское шоссе, 33/1
 тел.: 8-800-775-09-39, 7913-912-09-36
sale@abfitness.ru

| | |
|----------------|--------------|
| Инд. № | Взам. инв. № |
| Подпись и дата | |
| Изм. | Кол. |
| Лист | Подок |
| Подпись | Дата |

ВНИМАНИЕ: Производитель оставляет за собой право вносить изменения в конструкцию, не ухудшающие конструктивные и прочностные характеристики, без внесения изменений в данное руководство.

1. ОБЩИЕ СВЕДЕНИЯ

- 1.1. Наименование: Шведская стенка АКС-714.00.00.
- 1.2. Место установки: На открытых уличных площадках.
- 1.3. Нормативные документы, в соответствии с которыми изготовлено изделие: конструкторская документация.

2. ТЕХНИЧЕСКИЕ ХАРАКТЕРИСТИКИ

Таблица 1

| | | |
|---|--------|-----------|
| Габаритные размеры, мм (без учета бетонируемой части) | Длина | 1672 |
| | Ширина | 166 |
| | Высота | 2405 |
| Масса нетто, кг | | 83 |
| Масса пользователя | | До 150 кг |
| Максимальная нагрузка, кг, не более | | 150 |
| Количество одновременно занимающихся, не более | | 1 |
| Срок службы, не менее | | 5 лет |

| | | |
|--------|----------------|--------------|
| Инв. № | Подпись и дата | Взам. инв. № |
| подл. | | |

| | | | | | |
|------|------|------|-------|---------|------|
| | | | | | |
| Изм. | Кол. | Лист | № док | Подпись | Дата |

АКС-714.00.00 ПС

Лист

3

Зона перемещения



Рис.1

Над зоной перемещения, представленной на рис.1., должно быть пространство на высоту 5,3 м свободное от строений, зеленых насаждений и элементов других конструкций.

3. УСТРОЙСТВО

3.1. Состав изделия.

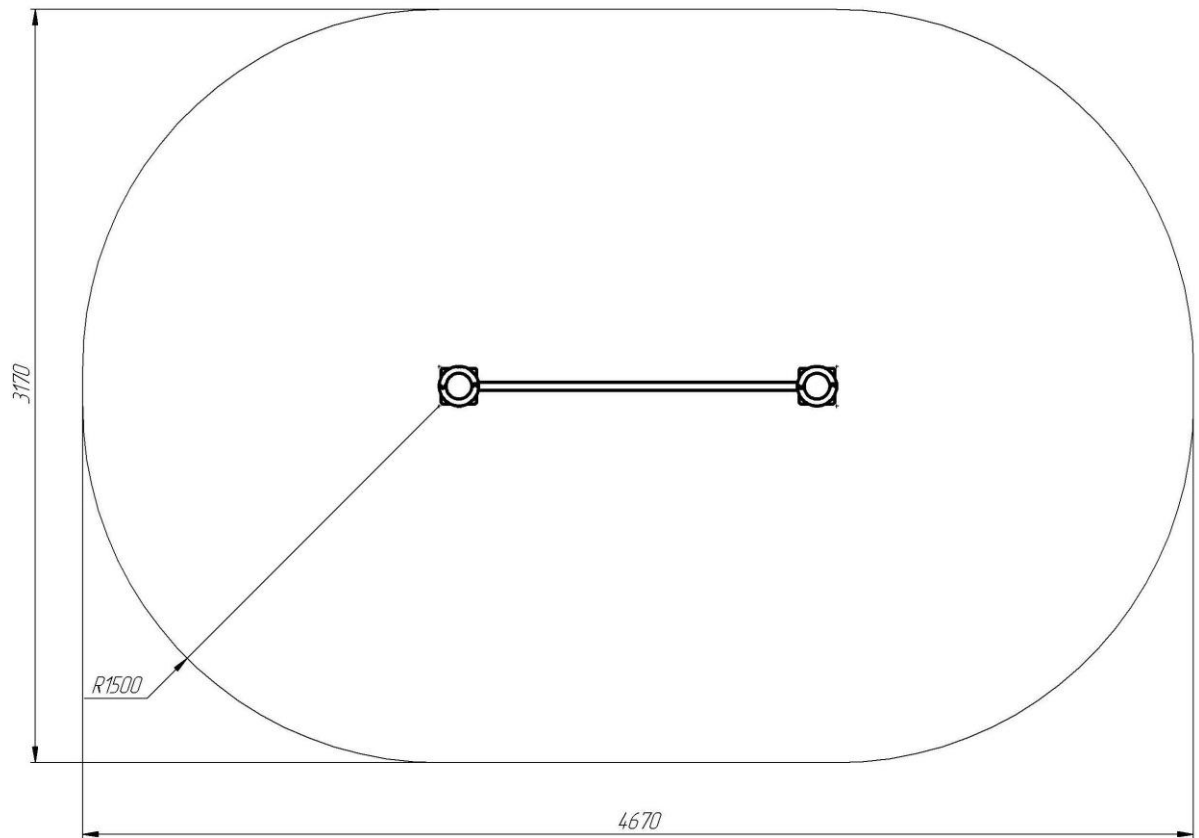
- 3.1.1. Изделие представляет собой сборно-разборную каркасную конструкцию.
- 3.1.2. Основные составные элементы:
 - Столбы, шведская стенка, хомуты.

3.2. Сведения по применяемым материалам.

- 3.2.1. Материалы, применяемые при изготовлении Изделия, имеют санитарно-эпидемиологические заключения (СЭЗ) и гигиенические сертификаты.

Инв. №

Подпись и дата

Взам. инв. №

| | | | | | |
|------|------|------|-------|---------|------|
| | | | | | |
| Изм. | Кол. | Лист | № док | Подпись | Дата |

АКС-714.00.00 ПС

Лист

4

4. КОМПЛЕКТНОСТЬ

Таблица 2

| № поз. | Детали, сборочные единицы | |
|--|--|------|
| | Наименование | Кол. |
| 1. | АКС-714.01.000-01 СБ Столб | 2 |
| 2. | АКС-79.12.000-01 СБ Шведская стенка | 1 |
| 3. | АКС-725.00.000-01 СБ Хомут из листа | 4 |
| 4. | Винт М10х20 вн. шестигранник DIN 912 оц. | 16 |
| 5. | Гайка длинная М10 DIN 6334 оц. | 4 |
| Документация | | |
| АКС-714.00.00 ПС | | 1 |
| Примечания 1. Так как конструкция тренажера является антивандальной, запасные части не предусмотрены. | | |

| | | | | | | | | | |
|--------|----------------|--------------|------|------|------|-------|------------------|------|---|
| Инв. № | Подпись и дата | Взам. инв. № | | | | | АКС-714.00.00 ПС | Лист | |
| | | | Изм. | Кол. | Лист | Подок | Подпись | Дата | 5 |

4.1. Сборка Изделия



Рис.2

| | | |
|--------|----------------|--------------|
| Инв. № | Подпись и дата | Взам. инв. № |
| | | |

| | | | | | |
|------|------|------|-------|---------|------|
| Изм. | Кол. | Лист | Челок | Подпись | Дата |
| | | | | | |

АКС-714.00.00 ПС

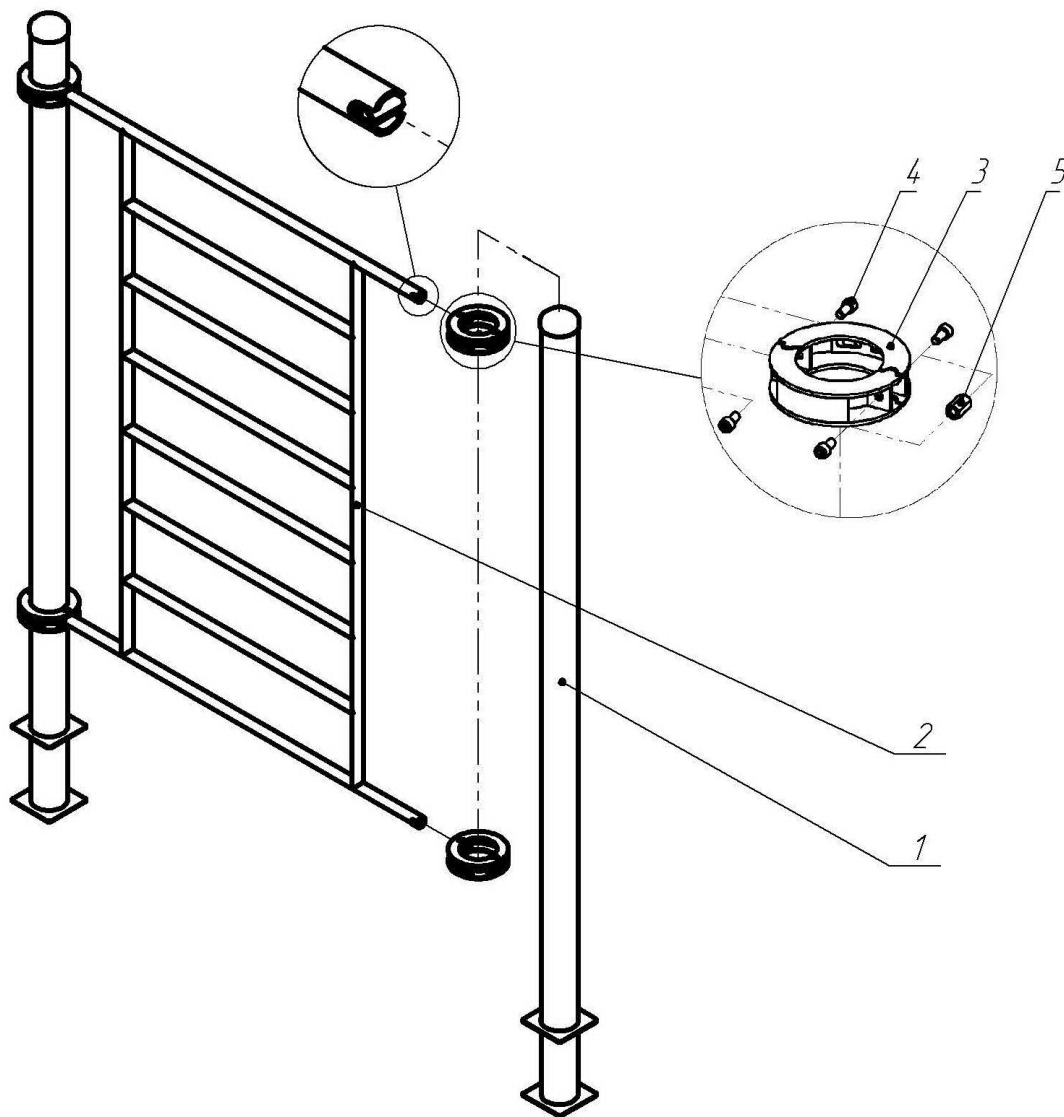
4.2. Общий вид Изделия – предназначен для организации тренировочного процесса на открытых площадках.



Рис. 3

| | | |
|--------|----------------|--------------|
| Инв. № | Подпись и дата | Взам. инв. № |
| | | |

| | | | | | |
|------|------|------|-------|---------|------|
| | | | | | |
| Изм. | Кол. | Лист | Число | Подпись | Дата |

АКС-714.00.00 ПС

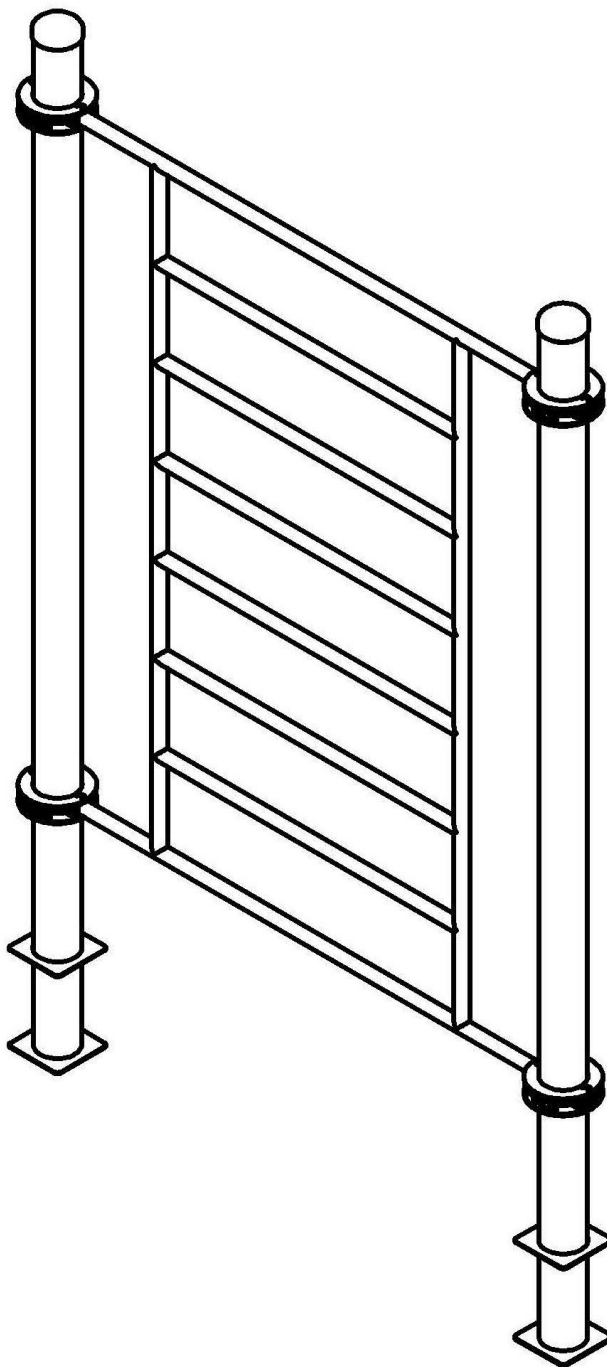
5. ТРАНСПОРТИРОВКА И ХРАНЕНИЕ

- 5.1. Транспортировка Изделия производится в упаковке производителя любым видом транспорта, обеспечивающим его сохранность.
- 5.2. До установки в рабочее положение Изделие хранить в упаковке производителя в закрытых сухих помещениях с естественной вентиляцией воздуха.

6. УТИЛИЗАЦИЯ

- 6.1. Перед отправкой Изделия на утилизацию необходимо:
- произвести демонтаж;
 - разобрать Изделие. Разборку производить в последовательности обратной сборки;
 - рассортировать детали по видам материалов, примененных для их изготовления.
- 6.2. Изделие не содержит опасных для здоровья и жизни веществ.
- 6.3. Утилизацию отходов осуществлять в соответствии с требованиями СанПиН 2.1.7.1322-03.

7. ГАРАНТИЙНЫЕ ОБЯЗАТЕЛЬСТВА

- 7.1. Гарантийный срок эксплуатации Изделия – 12 месяцев со дня реализации.
- 7.2. Гарантия не распространяется на изделия:
- поврежденные при перевозке покупателем, а также в результате вандализма или непредвиденных обстоятельств;
 - для которых нарушены правила хранения, сборки и эксплуатации, изложенные в настоящем паспорте;
 - не имеющие в паспорте отметок об упаковке, приемке ОТК и продаже.

| | | | | | | | |
|--------|----------------|--------------|------------------|---------|------|---|------|
| Инв. № | Подпись и дата | Взам. инв. № | | | | | Лист |
| | | | АКС-714.00.00 ПС | | | | |
| Изм. | Кол. | Лист | Подок | Подпись | Дата | 8 | |

8. ИНСТРУКЦИЯ ПО МОНТАЖУ

8.1. Меры безопасности.

- 8.1.1. Работы по сборке, разборке и установке Изделия должны производить лица, обладающие необходимой материально-технической базой и квалификацией.
- 8.1.2. Установка Изделия проводится на ровной площадке, свободной от насаждений. Размер площадки не меньше указанного на зоне безопасности (см. рис.1).
- 8.1.3. Не допускается присутствие и участие детей при монтаже Изделия.

8.2. Подготовка к монтажу, инструменты и приспособления.

- 8.2.1. Распакуйте Изделие.
- 8.2.2. Внимательно изучите инструкцию по монтажу.
- 8.2.3. Разложите комплектующие детали и инструменты (таблица 3) на заранее подготовленном месте (стол, участок земли).

Таблица 3

| Наименование | Кол. |
|--|-------|
| Ключ шестигранный 8 мм | 2 шт. |
| Примечание - инструменты для сборки в комплект поставки не входят. | |

- 8.2.4. Убедитесь, что комплектность поставки совпадает с паспортными данными на Ваше Изделие.

8.3. Монтаж и установка.

- 8.3.1. Устойчивость Изделия достигается при помощи бетонирования части конструкции (см. рис. 4). На месте установки подготавливаются углубления диаметром 220 мм, глубиной 1000 мм в количестве 2 штук. На дно углублений засыпается гравийная подушка высотой 100 мм и утрамбовывается. Далее устанавливаются столбы на глубину 900 мм. После столбы заливаются цементно-песчаным раствором (типа бетон), параллельно контролируя вертикальность состояния заливаемых элементов. После окончательного застывания цементно-песчаной основы, на столбы навешиваются комплектующие при помощи хомутов (рис.4). Использование Изделия возможно исключительно после застывания бетонизирующей смеси (ориентируйтесь на сроки застывания цементно-песчаного раствора минимум 72 часа (согласно строительным нормам), а полного затвердевания сроком от 30 суток).

| | | |
|--------|----------------|--------------|
| Инд. № | Подпись и дата | Взам. инв. № |
| | | |

| | | | | | |
|------|------|------|-------|---------|------|
| Изм. | Кол. | Лист | Подок | Подпись | Дата |
| | | | | | |

АКС-714.00.00 ПС

Лист

9



Рис. 4

8.3.2. После установки Изделия площадка должна быть оснащена ударопоглощающим покрытием согласно ГОСТ Р 52169 пункт 4.3.26.9 (резиновые плиты, древесная стружка, древесная кора с соответствующей минимальной толщиной слоя).

| | | |
|--------|----------------|--------------|
| Инв. № | Подпись и дата | Взам. инв. № |
| | | |

| | | | | | |
|------|------|------|-------|---------|------|
| Изм. | Кол. | Лист | Подок | Подпись | Дата |
| | | | | | |

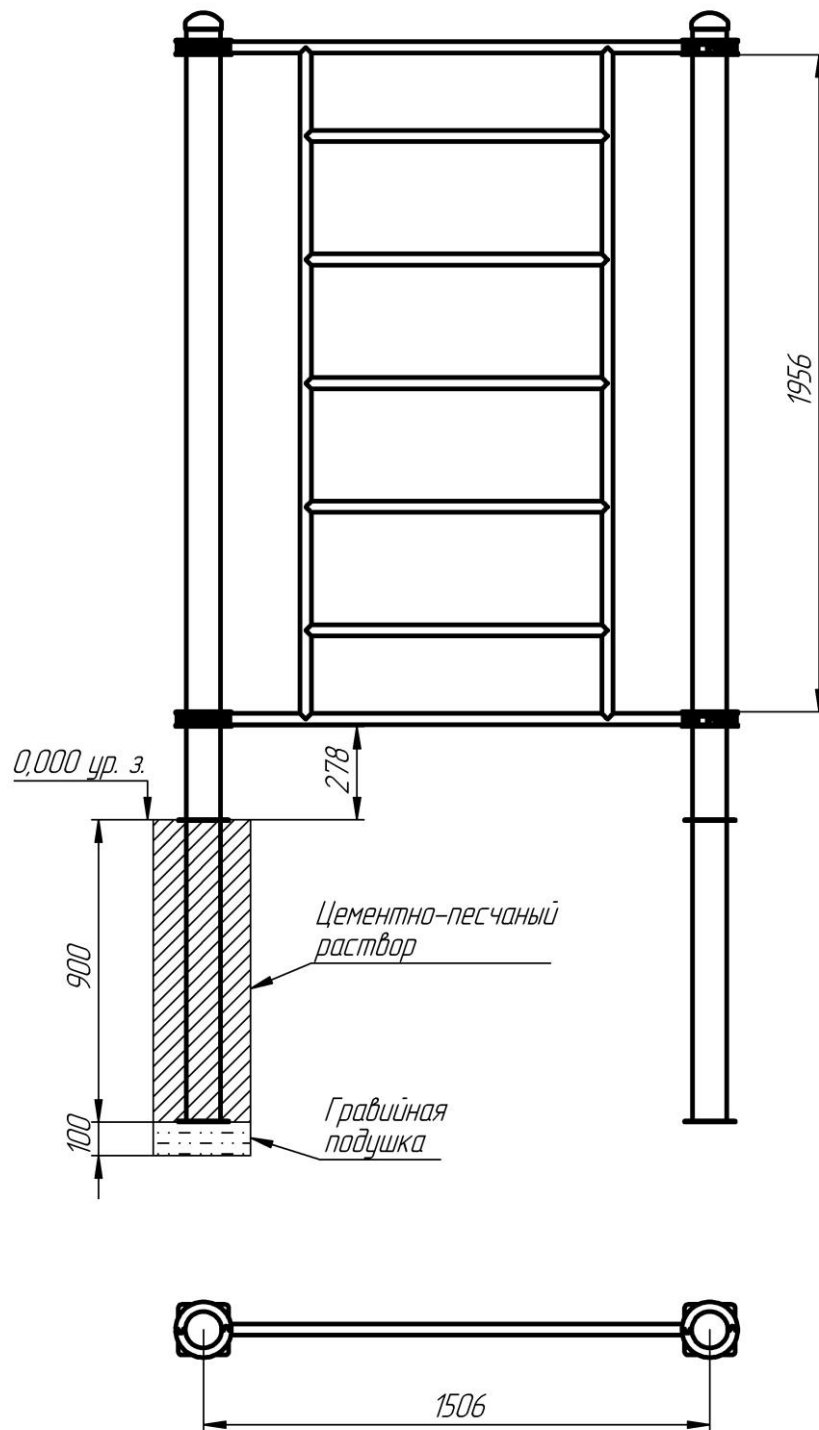
АКС-714.00.00 ПС

| |
|------|
| Лист |
| 10 |

12. СВИДЕТЕЛЬСТВО О ПРИЁМКЕ

Изделие **АКС-714.00.00** соответствует конструкторской документации и признано годным к эксплуатации.

Дата изготовления « ____ » _____ 20__ г. Упаковщик _____
(подпись)

ОТК _____
(подпись)

13. СВИДЕТЕЛЬСТВО О КОНСЕРВАЦИИ

Изделие **АКС-714.00.00** подвергнут консервации на ООО «Айрон King» согласно требованиям нормативных документов

Дата консервации _____ Срок консервации _____

М.П.

Консервацию провел _____
(личная подпись, инициалы, фамилия)

14. МЕТКА О ПРОДАЖЕ

Торговое предприятие _____

Продавец _____ Дата « ____ » _____ 20__ г.
(подпись) (фамилия)

М.П.

| | | |
|--------|----------------|--------------|
| Инд. № | Подпись и дата | Взам. инв. № |
| | | |
| | | |
| | | |
| | | |
| | | |

| | | | | | |
|------|------|------|-------|---------|------|
| | | | | | |
| Изм. | Кол. | Лист | Подок | Подпись | Дата |

АКС-714.00.00 ПС

Лист

12

Учет технического обслуживания

| Дата | Замечания по техническому состоянию | Наименование проведенных работ | Должность, Ф.И.О. и подпись отв. лица |
|------|-------------------------------------|--------------------------------|---------------------------------------|
| | | | |

Сведения о ремонте

| Наименование элемента конструкции | Основание для проведения ремонта | Дата | | Время наработки до ремонта, ч | Организация, проводившая ремонт | Должность, Ф.И.О. и подпись отв. лица |
|-----------------------------------|----------------------------------|----------------|---------------|-------------------------------|---------------------------------|---------------------------------------|
| | | Начало ремонта | Конец ремонта | | | |
| | | | | | | |

Сведения об учете неисправностей

| Дата отказа изделия, его составной части или элемента конструкции | Характер (внешнее проявление) неисправностей | Время работы отказавшей составной части или элемента конструкции, ч | Принятые меры по устранению неисправности (расход ЗИП, направление акта-рекламации) | Должность, инициалы, фамилия и подпись ответственного лица | Примечание |
|---|--|---|---|--|------------|
| | | | | | |

| | | |
|--------|----------------|--------------|
| Инв. № | Подпись и дата | Взам. инв. № |
|--------|----------------|--------------|

| | | | | | | | | | |
|------|------|------|-------|---------|------|--|--|--|--|
| | | | | | | | | | |
| Изм. | Кол. | Лист | Подок | Подпись | Дата | | | | |

АКС-714.00.00 ПС